

32340000





32345000

32350000

32355000



Legende

-  Wasserprovinzen (WP) mit Benennung
-  Betrachtungsraum
-  Box im hydraulischen Box-Modell der DMT für den Betrachtungsraum mit Benennung
- Übersicht Wasserhaltungsstandorte im Betrachtungsraum
-  **Concordia 2** Wasserhaltungsschacht

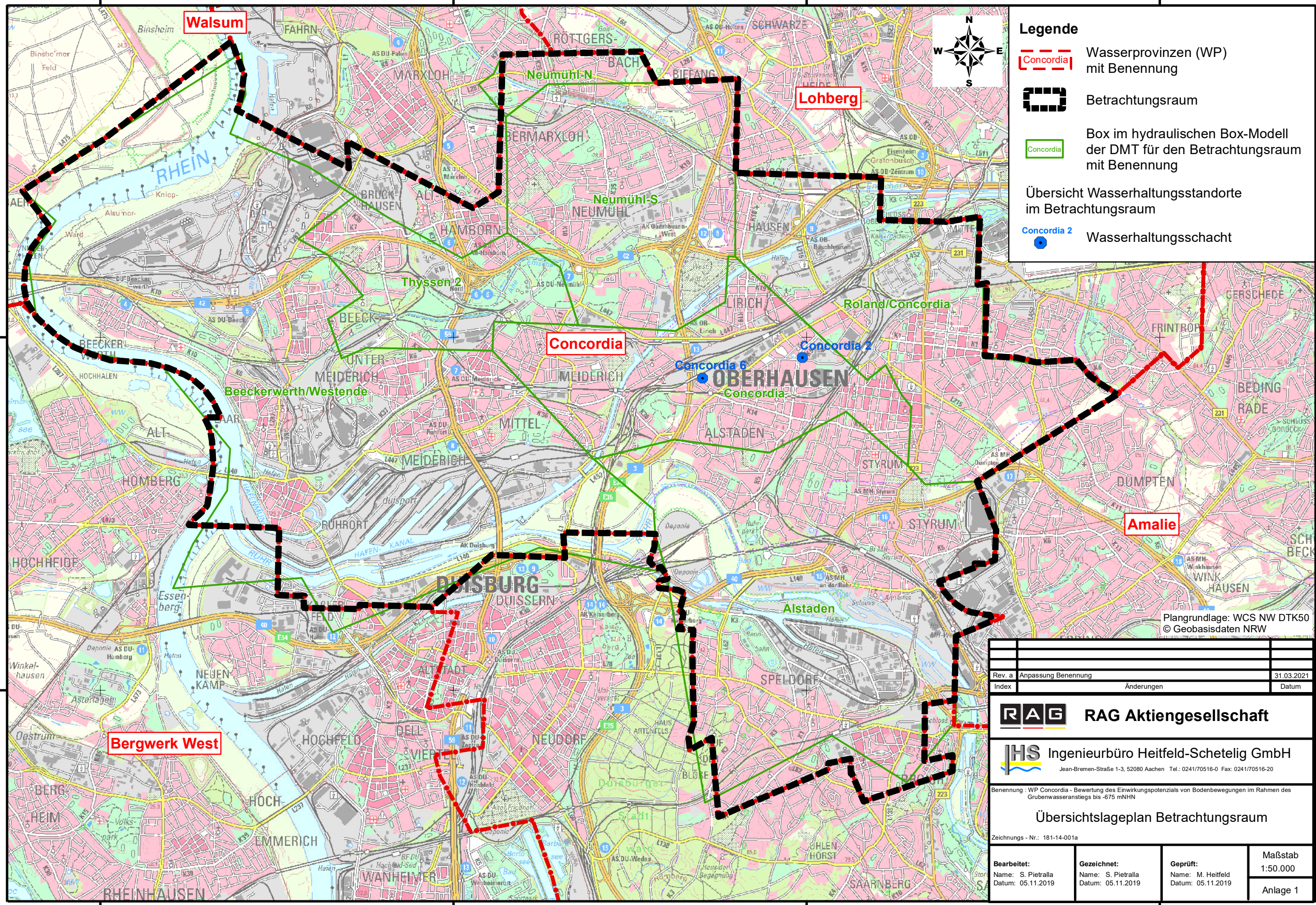

Plangrundlage: WCS NW DTK50
© Geobasisdaten NRW

Rev. a	Anpassung Benennung	31.03.2021
Index	Änderungen	Datum

RAG RAG Aktiengesellschaft

IHS Ingenieurbüro Heitfeld-Schetelig GmbH
Jean-Bremen-Straße 1-3, 52080 Aachen Tel.: 0241/70516-0 Fax: 0241/70516-20

Benennung : WP Concordia - Bewertung des Einwirkungspotenzials von Bodenbewegungen im Rahmen des Grubenwasseranstiegs bis -675 mNHN

Übersichtslageplan Betrachtungsraum

Zeichnungs - Nr.: 181-14-001a

Bearbeitet: Name: S. Pietralla Datum: 05.11.2019	Gezeichnet: Name: S. Pietralla Datum: 05.11.2019	Geprüft: Name: M. Heitfeld Datum: 05.11.2019	Maßstab: 1:50.000 Anlage 1
---	---	---	---

32340000

32345000

32350000

32355000

Y:\GIS\3_Langzeitprojekte\RAG_Geländehebungen_Ruhrgebiet_Koenigsborn\Anlagen_Concordia\Rev_A_2021_03\Anl_01_181_14_001a_Lage_v2_RevA.mxd